PROJEKT ZAGOSPODAROWANIA TERENU
SKALA 1:500
Przebudowa pasa drogowego drogi powiatowej o drogę dla pieszych w m. Niekłonice, gm. Świeszyno.

MAPA DO CELÓW PROJEKTOWYCH

OBIEKT: Niekłonice dz. 112

SKALA: 1:1000

Obręb: Niekłonice [320908_2.0046]
Jednostka ewidencyjna: Świeszyno [320908_2]
Powiat: koszaliński [3209]
Województwo: zachodniopomorskie [32]

Mapa w układzie współrzędnych: PL-2000/6
Poziom odniesienia wysokości: PL-EVRF2007-NH

Obszar opracowania: ----------
ID Pracy: GK.6640.3356.2025
Data opracowania: 10.10.2025 r.

W zakresie pomiaru nie badano istnienia obciążeń nieruchomości w postaci służebności przechodu lub przejazdu.
Nie wyklucza się istnienia w terenie również uzbrojenia, o którym brak było informacji branżowych i nie zostało odnalezione w czasie inwentaryzacji geodezyjnej.

Jednostka wykonawstwa geodezyjnego:
USŁUGI GEODEZYJNO-KARTOGRAFICZNE
ŁUKASZ LANDOWSKI
76-012 ŻYDOWO 88"B"
NIP 499-064-43-35 REGON 321256857

Kierownik Prac - Geodeta uprawniony:
Piotr Adamecki, nr upr. 15500 (1.2)

Poświadczam, że niniejszy dokument został opracowany w wyniku prac geodezyjnych i kartograficznych, których rezultaty zawiera operat techniczny pozytywnie zweryfikowany. Jednocześnie informuję, że jestem świadomy odpowiedzialności karnej za złożenie fałszywego oświadczenia.	
Identyfikator zgłoszenia prac geodezyjnych	GK.6640.3356.2025
Organ służby geodezyjnej, który otrzymał zgłoszenie	Starosta Koszaliński
Wykonawca prac geodezyjnych	Usługi Geodezyjno-Kartograficzne Łukasz Landowski 76-012 Żydowo 88"B"
Nr oraz data sporządzenia dokumentu zawierającego wynik pozytywnej weryfikacji	Protokół Weryfikacji Nr GK.6640.3356.2025_48987 z dnia 21-10-2025r.
Imię i nazwisko oraz nr uprawnień zawodowych kierownika prac	Geodeta Uprawniony inż. Piotr Adamecki upr. nr 15500

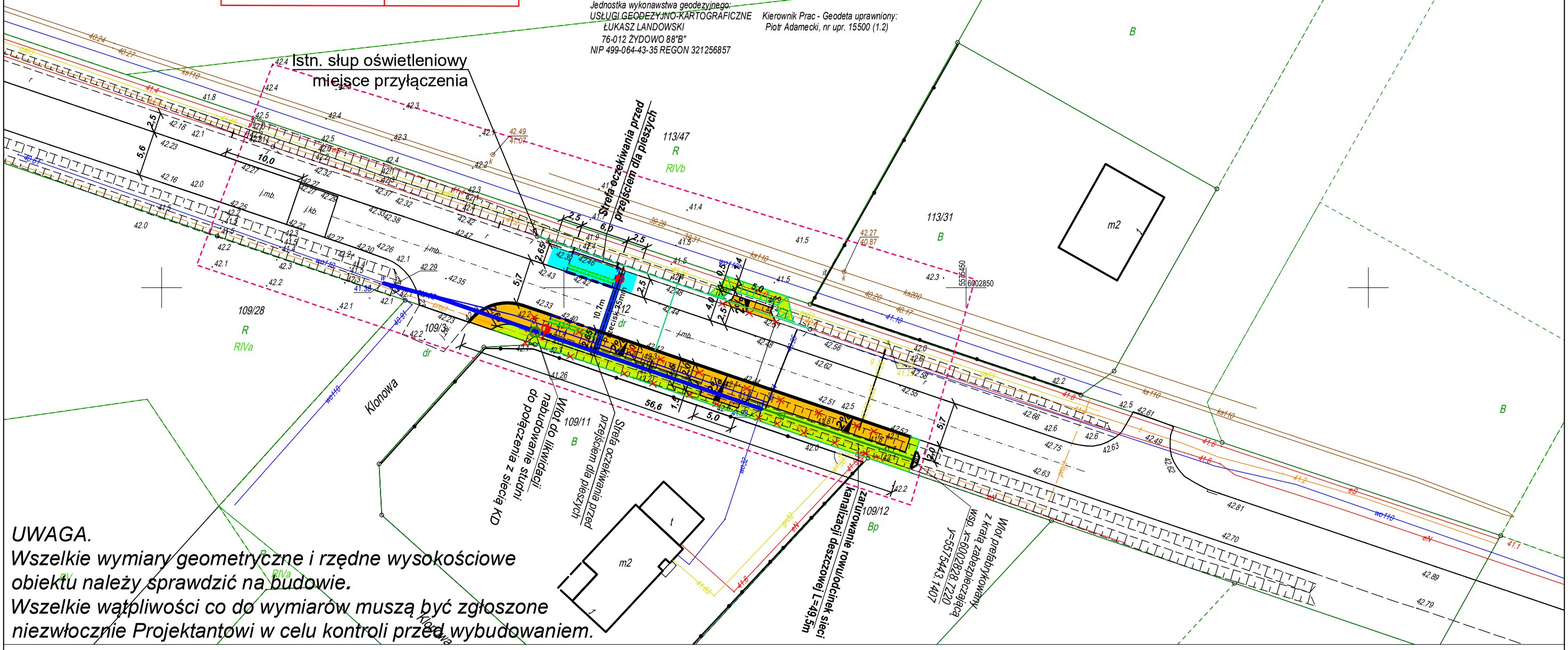

UWAGA.
Wszelkie wymiary geometryczne i rzędne wysokościowe obiektu należy sprawdzić na budowie.
Wszelkie wątpliwości co do wymiarów muszą być zgłoszone niezwłocznie Projektantowi w celu kontroli przed wybudowaniem.

Legenda:

- istniejąca elementy zagospodarowania do rozbiórki
- projektowany krawężnik typu ulicznego h=12cm
- projektowany krawężnik typu wjazdowego wtopiony
- projektowane obrzeże typu ciężkiego
- projektowany chodnik z betonowej kostki brukowej betonowej gr. 8cm
- projektowane przełożenie istn. naw. drogi dla pieszych z dostosowaniem wysokościowym z kostki brukowej betonowej gr. 8cm
- projektowana zieleń/skarpy zielone (niwelacja terenu)
- 2% projektowane pochylenie poprzeczne nawierzchni drogi dla pieszych
- system fakturowy oznakowania nawierzchni z płytek z wypustkami/ /płytki integracyjne
- projektowana przebudowa rowu/ /zarurowanie rowu, odcinek sieci kan. deszczowej
- oprawa typu LED - doświetlenie przejść dla pieszych na słupie aluminiowym h=6m wysięgnik 1,0m, nachylenie 15°
- linia zasilania oświetlenia przejścia dla pieszych
- istniejący wodociąg do przełożenia wg. odrębnego opracowania projektowego
- proponowana nowa lokalizacja wodociągu wg. odrębnego opracowania projektowego

Usługi Projektowe Tomasz Ofierzyński
ul. Wydmowa 6, 75-229 Koszalin, tel.: 505 073 316, NIP 669-216-58-63 e-mail: drogi@sykoma.com.pl

Inwestor	Gmina Świeszyno, Świeszyno 71, 76-024 Świeszyno		SKALA 1:500
Obiekt	Przebudowa pasa drogowego drogi powiatowej o drogę dla pieszych		
Nazwa rys.	PROJEKT ZAGOSPODAROWANIA TERENU		RYSUNEK NR 1
Projektował	mgr inż. Błażej Pachołek	Upr. ZAP/0087/PWOD/15	
Opracował	inż. Tomasz Ofierzyński		DATA kwiecień 2026